# Streuobstpotenziale Geislingen

**Kulinarik**

- Besenwirtschaft
- Direktvermarkter
- Gastronomie

**Herstellung/Weiterverarbeitung**

- Brennerei
- Imkerei
- Kelterei/Mosterei
- Korbmacher
- Küfer
- Omelmacher
- Werkstatt
- Winzer

**Informationen/Weiterbildung**

- Führungen/Kurse
- Lehrgarten
- Museum/Ausstellung
- Veranstaltung
- Lehrpfade

**Erlebnis in der Natur**
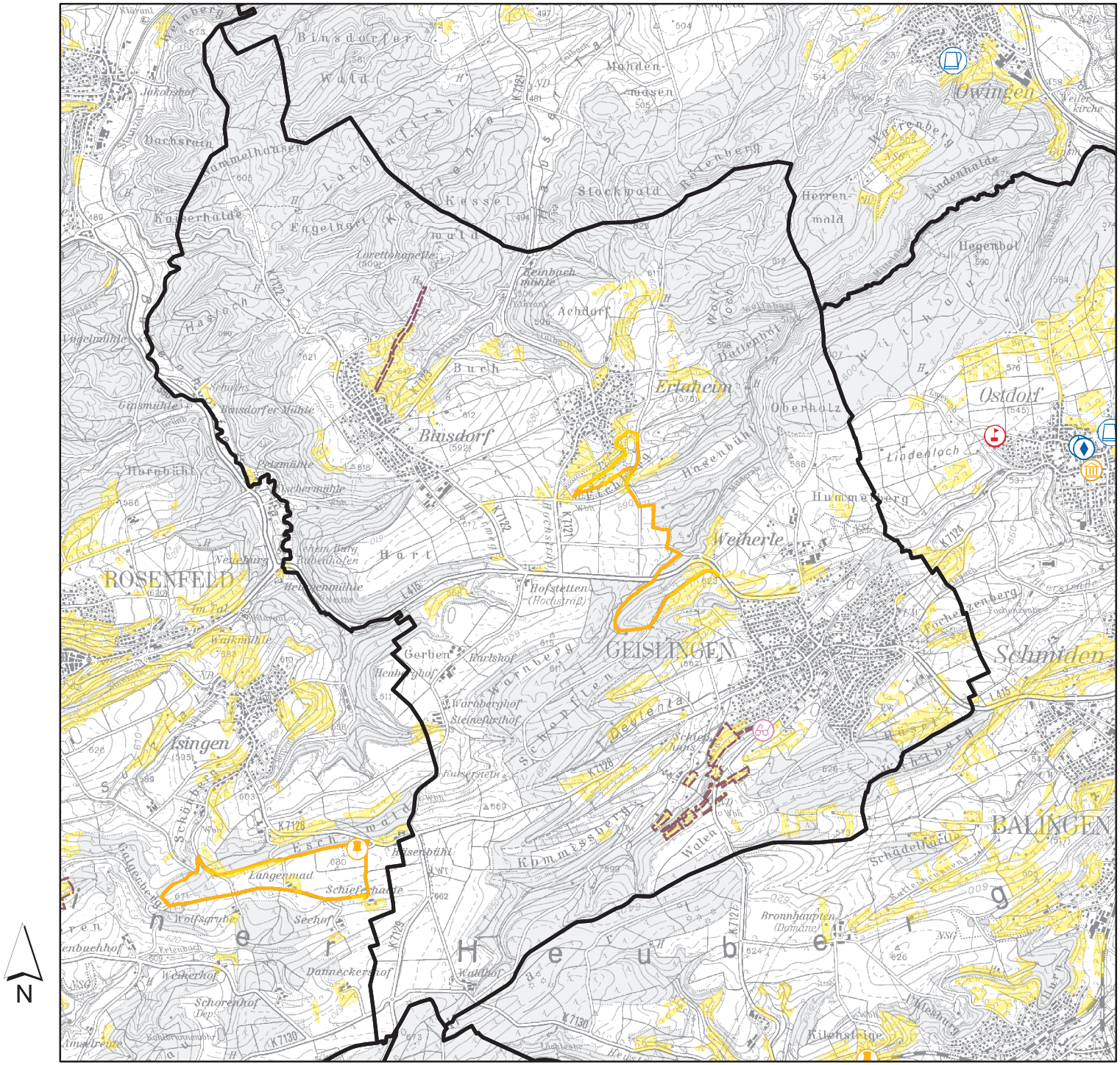
- Aussichtspunkte
- markante Obstbäume
- landschaftliche Besonderheiten
- Streuobstwiesen
- Gemeindegrenzen